

PRIMERA CIRCULAR JAM 2024

XXXV Jornadas Argentinas de Mastozoología

SAN LUIS

26,27,28 y 29 de Noviembre

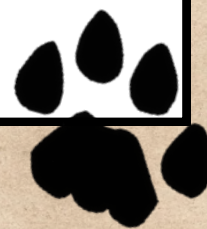



Estamos encantados de anunciar las XXXV Jornadas Argentinas de Mastozoología (JAM), las cuales tendrán lugar en la Ciudad de San Luis del 26 al 29 de noviembre de 2024.

¡Esperamos contar con su grata presencia y participación activa en este evento tan especial!

1. INFORMACIÓN BÁSICA

Fechas Importantes:

- Mini-cursos y actividades previas: 23 al 25/11
- **Inicio de Jornadas: 26 al 29/11**
- Salidas y paseos post-JAM: 30/11 y 1/12
- Cursos de posgrado (muchos gratuitos) posteriores a las JAM: (a confirmar)

Lugar:

Universidad Nacional de San Luis y sus dependencias.

Dirección: Ejército de los Andes 950, Ciudad de San Luis, CP5700, San Luis, Argentina.

2. MEDIOS DIGITALES



xxxvjam.sanluis@gmail.com



<https://xxxvjamsanluis.wixsite.com/2024>



<https://facebook.com/jornadasargmastozoo>



<https://www.instagram.com/jam2024sanluis/>



<https://www.sarem.org.ar/jam/>

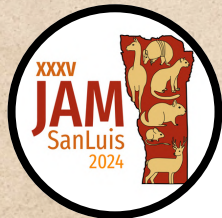

3. CARACTERISTICAS DEL LUGAR

Las jornadas se realizarán en la Universidad Nacional de San Luis (UNSL). Esta institución educativa tiene una amplia trayectoria, habiendo cumplido recientemente 50 años. Cuenta con 7 facultades y numerosas carreras, entre ellas la Lic. En Cs. Biológicas, el Profesorado en Biología (directamente relacionadas a la temática de este evento) y muchas otras, que aportan a la riqueza y diversidad de la Institución. Ha tenido desde su fundación, un fuerte movimiento por la democratización de las instituciones y la gratuidad y accesibilidad de la educación superior, siendo de gran importancia a nivel local y regional. Su tradición de lucha y defensa de los derechos humanos, se ha fortalecido con los años en el reclamo por memoria verdad y justicia, teniendo como figura central a Mauricio López, primer rector de la institución, desaparecido en dictadura.

La UNSL cuenta con un predio de aproximadamente 6 has, ubicado en la calle Ejército de los Andes 950, donde se realizarán la mayoría de las actividades de las Jornadas. Se ha puesto a disposición la infraestructura de la Universidad para poder desarrollar este evento, teniendo acceso a varias dependencias y edificios, para desarrollar las diversas actividades propuestas.



Contamos con un auditorio con capacidad para 450 personas, en donde se realizarán las conferencias plenarias; anfiteatros, donde se realizarán los simposios y mesas redondas; un microcine, donde se realizarán los talleres, exposiciones artísticas y audiovisuales; aulas, donde se realizarán las sesiones orales (albergan hasta 80 asistentes); un hall, donde se desarrollaran las sesiones de pósters y una explanada (cubierta) y un parque, donde se armarán “estaciones para los coffee breaks”.

Sitio web de la UNSL: <https://www.unsl.edu.ar>

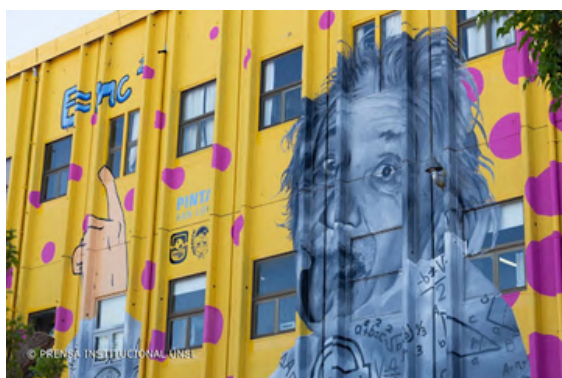

4. INFORMACION RELEVANTE SOBRE LA CIUDAD

La ciudad de San Luis es la capital de la provincia de San Luis, Argentina. Ubicada al centro-norte de la provincia, es cabecera del departamento Juan Martín de Pueyrredón (coordenadas: 33°17'58"S; 66°20'21"O).



La ciudad de San Luis está ubicada sobre la ladera del extremo suroeste de las sierras de San Luis. Este cordón serrano se desprende de las sierras pampeanas, y al sur es cruzado el río Chorrillos. La atraviesa un corredor bioceánico, que es la Ruta Nacional 7; otras dos rutas nacionales, la RN 146 y la RN 147; además de las rutas provinciales 3 y 20. Asimismo, cuenta con el Aeropuerto Brigadier Mayor César Raúl Ojeda del cual llegan y salen vuelos a Buenos Aires. La ciudad está ubicada a 711 metros sobre el nivel del mar, posicionándose como la tercera capital con más altura de la Argentina.

La provincia cuenta con tres cordones serranos (oriental, central y occidental), de contrastantes condiciones naturales, lo que hace a su gran diversidad de ambientes y paisajes, acompañados de una gran riqueza de flora y fauna nativas. Su territorio está atravesado por áreas de transición, donde convergen representantes de diferentes biotas, que alimentan el patrimonio natural. La localización de la ciudad, permite que los atractivos turísticos estén relativamente cerca y que, recorriendo algunas decenas de kilómetros, se pueda disfrutar de una enorme variedad de lugares y actividades. Se tienen opciones turísticas a corta distancia (10-15km), como el Potrero de los Funes y El Volcán, otras de distancia intermedia (30-70km), como El Trapiche o La Florida y muchas otras a una distancia un poco mayor (70-150 km) como San Francisco, La Carolina, Merlo, Sierra de las Quijadas, ¡y mucho más!

Más información en:

<https://turismo.sanluis.gov.ar/#/>



CENTRO CIUDAD DE SAN LUIS



POTRERO DE LOS FUNES



EL TRAPICHE

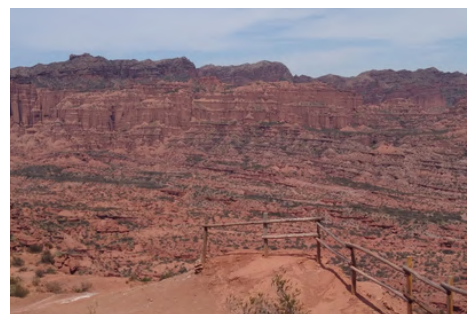

SIERRA DE LAS QUIJADAS



5. CONFERENCISTAS, SIMPOSIOS Y MESAS REDONDAS CONFIRMADOS

Conferencistas confirmadas/os

- Emma Casanave

Titulo: a confirmar.

Instituto de Ciencias Biológicas y Biomédicas del Sur,
CONICET, Bahía Blanca, Argentina.

- Daniela Tamburini

Titulo: Los mamíferos en la vida de las personas: una
aproximación biocultural.

Centro de Ecología y Recursos Naturales Renovables -
FCEFN - Universidad Nacional de Córdoba, Instituto de
Investigaciones Biológicas y Tecnológicas, CONICET,
Córdoba, Argentina.

- Antonio Mangione y Silvina Chávez

Titulo: Comunicar la mastozoología local en contexto de crisis
ambiental y política.

Universidad Nacional de San Luis, San Luis, Argentina.

- Helena Bergallo

Titulo: Memorias de una mastozoóloga: De la historia natural
a la comunidad, de lo individual a lo integrado.

Departamento de Ecología, Universidade do Estado do Rio
de Janeiro / PPBio Mata Atlântica

- José Priotto

Titulo: a confirmar.

Universidad Nacional de Rio Cuarto, GIEPCO, ICBIA,
CONICET, Córdoba, Argentina.



Mesas redondas

- Mesa redonda sobre la SAREM en diferentes Argentinas.

Titulo: a confirmar.

Coordina: Pablo Teta. Museo Argentino de Ciencias Naturales Bernardino Rivadavia, CONICET, Buenos Aires, Argentina.

Expositores/as: Amelia Chemisquy, José Priotto y mas a confirmar.

- Mesa redonda sobre Biodiversidad y Territorio.

Titulo: a confirmar.

Coordinan: Guadalupe Laitan y Carla Rueda. CONICET, Instituto de Silvicultura y Manejo de Bosques (INSIMA), Universidad Nacional de Santiago del Estero (UNSE), Santiago del Estero, Argentina.

Expositores/as: a confirmar.

Simposios

- Simposio sobre estrategias de Conservación de mamíferos en Argentina.

Titulo: a confirmar.

Coordina: Alejandro Valenzuela. Instituto de Ciencias Polares, Ambientales y Recursos Naturales, Universidad Nacional de Tierra dl Fuego, Antartida e Islas del Atlantico Sur.

Expositores/as: a confirmar.



6. TALLERES O CURSOS CONFIRMADOS PRE/POST JAM

Mini cursos

- Técnicas de muestreo de murciélagos: una aproximación ecológica y etnoecológica

A cargo de: Laura Alvarez Borla.

Modalidad: presencial con salida de campo.

- Herramientas para el estudio de dieta

A cargo de: María Clara Alvarez, Beatriz Nuñez, Pablo Teta, Laura Jofre y Ana Ochoa.

Modalidad: presencial con prácticas de laboratorio.

Cursos largos

- Estadística y diseño experimental

A cargo de: Helena Bergallo, Ailin Gatica, Ana Ochoa

Modalidad: presencial.

- Ecología Comportamental

A cargo de: Andrea Steinmann.

Modalidad: (a confirmar).

Talleres

- Los mamíferos a través de los sentidos: taller de Mastozoología inclusiva

Coordina: Beatriz Nuñez (del Programa de Discapacidad de la UNSL)

Dirigido a: estudiantes de la comunidad de sordos y ciegos en San Luis

- Espacio de infancias: talleres de circo.

Coordina: Grupo La Contenta Circo.

- Taller de género y diversidad

Coordinación: (a confirmar).



7. LLAMADO A INTERESADOS/AS EN ORGANIZAR ACTIVIDADES DURANTE LAS JORNADAS, COMO CURSOS, TALLERES, MESAS REDONDAS.

Se convoca a interesadas/os en presentar cursos, talleres, mesas redondas, simposios.

Se deberá mandar vía email (xxxvjam.sanluis@gmail.com) un archivo en formato pdf que incluya una breve descripción, nombre de coordinadores, público al que se dirige, objetivos, necesidades y actividades involucradas (se recomienda una extensión de una carilla). Se priorizarán las propuestas de cursos gratuitos. Más adelante se pedirá la propuesta completa, con detalle del programa y contenidos a desarrollar.

8. CONFORMACIÓN DE LA COMISION ORGANIZADORA LOCAL Y DEL COMITÉ CIENTÍFICO.

Comisión Organizadora Local (COL) XXXV JAM 2024 – San Luis

- Comisión Administrativa: Coordinación General: Ana Cecilia Ochoa; Secretaria general: Beatriz Nuñez; Tesorera: Laura Jofre.

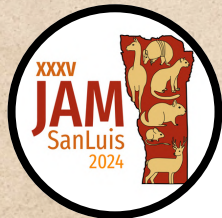

- Comisión Académica: Ailin Gatica, Lucia Martínez Retta, Celina Carrizo, María Clara Alvarez, Carla Rueda, Guadalupe Laitan, Andrea Neme, Natalia Lucero.
- Comisión Comunicación y Diseño: Franco Aguiar Sormani, María Luciana Torres, Valentino Destefanis, Rocío Parnisari, Nazareno Miranda, David José de La Cruz López.
- Comisión Cultural y Recreación: Gimena Estrada, Maira Medero, Sol Giménez, Georgina Lemanich, Carlos Quiroga, Martin Loza.
- Comisión Logística, Recepción y Salidas de Campo: Nazareno Manzanos, Francisco Molina, Juan Calderón, Andrea Gangone, Gonzalo Martínez, Lara Denapole, Valentino Destefanis, Maximilano Pardo, Carlos Quiroga

Comité Científico (CC)

Agustin Abba, Agustina Ojeda, Amelia Chemisquy, Andrea Previtali, Andrea Rosa Steinmann, Cecilia Castillo, Isabel Gómez Villafañe, Javier Pereira, Marcelo Kittlein, María Clara Alvarez, Miriam Morales, Pablo Teta, Valentina Segura, Yamil Di Blanco.

¡Y muchos mas por confirmar!



9. RECEPCIÓN DE RESÚMENES

Fecha límite de entrega de resúmenes:
30 junio de 2024.

Formulario y lineamientos en:



10. BECAS PARA ESTUDIANTES

Se ofrecerán Becas para estudiantes de pre-grado, grado y posgrado, en 2 modalidades:

- Becas de inscripción (20)
- Becas de comedor (20)

Apertura de convocatoria: 08/04/24

Cierre: 03/05/24

Anuncio de resultados: 10/05/24

Las convocatorias serán anunciadas a través de las redes sociales.

¡Esten atentas/os!

11. INFORMACIÓN SOBRE LAS INSCRIPCIONES

Inscripciones		SOCIAS/OS SAREM			
Tipo	Fecha limite	Estudiantes	Profesionales	Guardaparques	Extranjeros
Temprana	15/05/2024	\$15.000	\$30.000	\$25.000	USD \$35
Intermedia	15/09/2024	\$30.000	\$40.000	\$35.000	USD \$60
Tardía Sujeta a cambios	26/11/2024	\$40.000	\$50.000	\$45.000	USD \$70
Financiada	1ra: 15/05/24	\$10.000	\$17.500	\$15.000	-
	2da: 15/07/24	\$10.000	\$17.500	\$15.000	-

Inscripciones		NO SOCIAS/OS SAREM			
Tipo	Fecha limite	Estudiantes	Profesionales	Guardaparques	Extranjeros
Temprana	15/05/2024	\$20.000	\$45.000	\$35.000	USD \$45
Intermedia	15/09/2024	\$40.000	\$60.000	\$50.000	USD \$75
Tardía Sujeta a cambios	26/11/2024	\$50.000	\$75.000	\$60.000	USD \$75

*Profesionales: Incluye becarios doctorales y postdoctorales

*Estudiantes: Incluye estudiantes de pregrado y grado.

- Extranjeros: abonaran el monto correspondiente a la fecha de inscripción durante el desarrollo de las jornadas.
- Estudiantes: si estas pensando optar por una beca de inscripción, no realices el pago hasta la fecha de anuncio de los resultados.

Link a formulario de inscripción y mas info...



Datos para transferencias:

Fundación Universidad Nacional de San Luis

CBU N° 0340225400225222225013

Cta. Cte. en Pesos N° 225222225-1

Alias: F.U.N.S.L

Banco Patagonia S.A. (Sucursal N° 225 – San Luis)

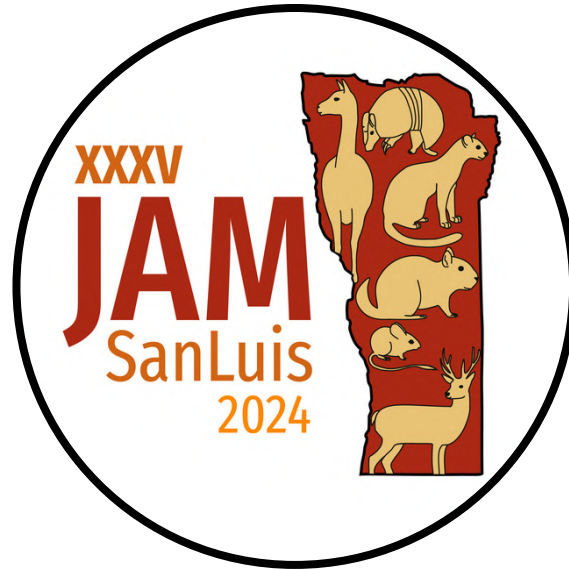

NOS AVALAN



Biodiversidad
desde
el Sur



¡NOS ENCONTRAMOS EN LA PROXIMA CIRCULAR!



Diseño digital: Valentino Destefanis